

SO 02 - Spevnené plochy

- 01 Technická správa
- 02 Pôdorys spevnených plôch, pozdĺžny rez - búracie práce
- 03 Pôdorys spevnených plôch, pozdĺžny rez - nový stav
- 04 Pôdorys chodníka k prístrešku
- 05 Výkres vstupného schodiska
- 06 Výkres výstuže vstupného schodiska
- 07 Výkres doplnenia vonkajšieho okrasného zábradlia
- 08 Výkres základových pätiiek pod existujúcu garáž
- 09 Detaily

IDENTIFIKAČNÉ ÚDAJE

Názov stavby	:	DaRZ Pavčina Lehota - PARKOVISKÁ
Objekt	:	SO 02 – SPEVNENÉ PLOCHY
Investor	:	Sociálna poisťovňa, ul. 29. augusta 8 a 10 813 63 Bratislava
Miesto stavby	:	Pavčina Lehota okr. Liptovský Mikuláš
Druh stavby	:	Stavebné úpravy
Okres - kraj	:	Liptovský Mikuláš, Žilinský
Stupeň PD	:	Projekt pre realizáciu stavby
Autor projektu	:	PRO ARCH Ružomberok s.r.o Poľná 11 Ružomberok
Zodpovedný projektant	:	Ing. Vladimír Konfál autorizovaný stavebný inžinier

1 . Účel objektu, účelové jednotky, kapacita

Účelom stavby „DaRZ – Pavčina Lehota - Parkoviská “ – objekt - SO 02 – SPEVNENÉ PLOCHY je modernizácia existujúceho PENZIÓNU investora Sociálna poisťovňa, ul. 29. augusta 8 a 10, 813 63 Bratislava .

Stavebné úpravy zahŕňajú stavebné úpravy existujúcich spevnených plôch pri objekte hlavnej stavby ako aj doplnenie komunikačných plôch k existujúcemu altánu.

Modernizované spevnené plochy sú v zlom technickom stave, preto je potrebné z hľadiska bezpečnosti návštevníkov, ako aj z hľadiska estetického výmena dlažby. Z hľadiska celkových úprav sa revitalizuje aj plocha pod existujúcou prefabrikovanou garážou.

Súčasnou modernizácie spevnených plôch sú aj nátery existujúcich okrasných zábradlí, doplnenie okrasného zábradlia . Modernizácia automatického otvárania brány, ako aj modernizácia vstupnej brány a nátery oplozenia z južnej strany dotvárajú celkový vzhľad upravovaných plôch, ako aj celého objektu..

2. Základné údaje charakterizujúce stavbu a jej budúcu prevádzku

2.1. Popis funkcie a účelu stavby

Navrhovanými stavebnými úpravami sa nemení charakter pôvodného určenia plôch. Spevnené plochy vytvárajú priestor pre pešiu komunikáciu v areáli doškolovalacieho a rekreačného zariadenia Pavčina Lehota.

Architektonické riešenie vychádza z riešenia existujúceho hlavného objektu penziónu ako aj dodržanie existujúcej architektúry.

2.2 Charakteristika územia, územno-technické podmienky

Existujúci objekt je situovaný v svahovitom teréne v areály penziónu Pavčina Lehota v zástavbe objektov rovnakého typu. Pozemok je priamo prístupný z miestnej komunikácie z južnej strany.

Objekt nestojí v žiadnom ochrannom pásme a pozemok nie je v zábere zvýšenej ochrany ŽP.

Navrhované dispozičné a situačné riešenie pokrýva potreby a požiadavky investora.

3. STAVEBNO – TECHNICKÉ RIEŠENIE

Navrhovaný objekt spevnených plôch ako aj ostatných stavebných úprav je umiestnený na parcelách v areáli penziónu Pavčina Lehota. Povrch týchto plôch je navrhnutý z terasových platní /napr. PREMAC/. Východiskom pre návrh riešenia je existujúci stav spevnených plôch, existujúcej komunikačnej siete prechádzajúcej záujmovým územím. Riešené územie sa z pohľadu nadradenej komunikačnej siete kontaktuje s miestnou komunikáciou, kde je orientovaný vstup a aj výstup.

Pri samotnej realizácii bude nutné upraviť existujúcu plochu.

Rozhranie trvalého trávneho porastu resp. okrasnej zelene a upraveného terénu resp. parkovísk pre ohraničenie spevnených plôch z terasových platní, sú použité parkové obrubníky osadené do betónového lôžka z betónu C12/15. Pre revitalizáciu existujúcich betónových stienok sa použijú betónové palisády osadené do betónového lôžka z betónu tr. C12/15, ktoré sa spolu s existujúcou stienkou prekryjú terasovou platňou. Vstupné schodisko ako aj zmena úrovni spevnených plôch je riešená blokovými schodmi. Existujúca prefabrikovaná garáž sa uloží na betónové pätky a vnútornú podlahu garáže sa prevedie zámkovou dlažbou v náväznosti na plochy parkovacích plôch.

3.1. Búracie práce

Pred začatím stavebných prác je nutné demontovať existujúce okrasné zábradlie a okrasnú bránu.

Pri spracovaní projektovej dokumentácie nebol prevedený prieskum existujúcich spevnených plôch. Predpokladá sa že väčšia časť spevnených plôch je prevedená z betónu, ktorý je potrebné vybúrať /výkres búracích prác/. V časti kde sa nachádza zámková dlažba, je nutné túto odstrániť a upraviť zemnú plán na úroveň nového zakladania.

Pred začatím stavebných prác je nutné demontovať existujúce okrasné zábradlie a okrasnú bránu.

Pre revitalizáciu plochy pod betónovou garážou, bude nutné ju preložiť mimo riešených plôch tak, aby sa mohli vykonávať stavebné úpravy. Betónovú plochu vybúrať tak, aby sa na ňu mohli vrstviť konštrukčné vrstvy pod zámkovú dlažbu. Vybúraný materiál sa odvezie na obcou určenú skládku stavebných odpadov.

3.2. Zemné práce

Zemné práce pozostávajú s úpravy zemnej pláne nových chodníkov tak, aby sa na ňu mohli postupne vrstviť konštrukčné vrstvy spevnených plôch. Pred začatím výstavby je potrebné odstrániť skrývku ornice.

Ďalej sa jedná o hĺbenie základových rýh a vyhlíbenie základových jám. Prebytočná zemina sa použije na terénnu úpravu - vyrovnanie terénu do zásypov a na zahumusovanie po dokončení stavby. Predpokladá sa ťaženie zeminy v triede ťažiteľnosti č.3.

3.3. Základové konštrukcie

Pre vstupné schodisko budú prevedené základové pásy. Spodná hrana základu min. 1200 mm od terénu. Pre uloženie prefabrikovanej garáže sa prevedú základové pätky. Betón použitý do základových konštrukcií bude C12/15

3.4. Zvislé a vodorovné konštrukcie

Nosný systém vstupného schodiska tvoria betónové šalovacie tvárnice zaliate betónom triedy C 20/25 a železobetónová schodisková doska zo železobetónu triedy C 20/25 .

3.5 Odvodnenie

Spevnené plochy budú odvedené priečnym sklonom na terén. Pre odvodnenie spodných vôd je v mieste styku spevnených plôch a objektu penziónu navrhnutá drenáž v štrkovom lôžku s ochranou muríva - nopovou fóliou.

3.6 Konštrukcie stolárske

Stolárske výrobky pozostávajú z doplneného dreveného okrasného zábradlia spevnených plôch a drevenej výplne vstupnej brány. Patrí sem aj spätná montáž existujúcich okrasných zábradlí a okrasných brán.

3.7 Konštrukcie zámočnícke

Zámočnícke výrobky pozostávajú z pomocných konštrukcií pre kotvenie a uchytenie dreveného okrasného zábradlia, výplne vstupnej brány a krídlový pohon otváratej brány.

3.8 Dlažby

Pre spevnené plochy bola navrhnutá terasová platňa napr. PREMAC ESTER rozmerov 500x500x50 mm. Pre podlahu prefabrikovanej garáže je navrhnutá zámková dlažba hr. 80mm

3.9 Maliarske a natieračské práce

Existujúce vonkajšie okrasné zábradlie, okrasné brány a drevené časti oplozenia južnej strany a výplň vstupnej brány budú natreté exteriérovým náterom na drevo v odtieni existujúcich konštrukcií. Kovové časti zábradlia sa očistia a prevedú 2x syntetickým náterom.

3.10 Ostatné práce

Medzi ostatné práce zaradujeme spätné uloženie prefabrikovanej garáže na pripravené betónové pätky,

4. POSTUP VÝSTAVBY

Pre výstavbu platia štandardné postupy budovania:

- vytýčenie staveniska,
- skrývka ornice, odstránenie ex. vrstiev spevnených plôch
- zemné práce
- polozenie konštrukčných vrstiev
- dokončovacie práce

5. BEZPEČNOSŤ PRI PRÁCI

Pred samotným zahájením prác je nutné na stavbe vytýčiť všetky podzemné inžinierske siete. Počas výstavby je nutné všetky platné bezpečnostné predpisy a opatrenia vyplývajúce zo zásad ochrany bezpečnosti zdravia pri práci.

Pri práci treba dodržiavať predpisy o práci v blízkosti a pod elektrickými vedeniami, predpisy o vykonávaní prác v ochranných pásmach podzemných inžinierskych sietí a predpisy o manipulácii so stavebnými strojmi.

PŮDORYS SPEVNĚNÝCH PLŮCH - BÚRACIE PRÁCE

EXISTUJÍCÍ OKRASNÝ PLOT a OKRASNÁ BRÁNA

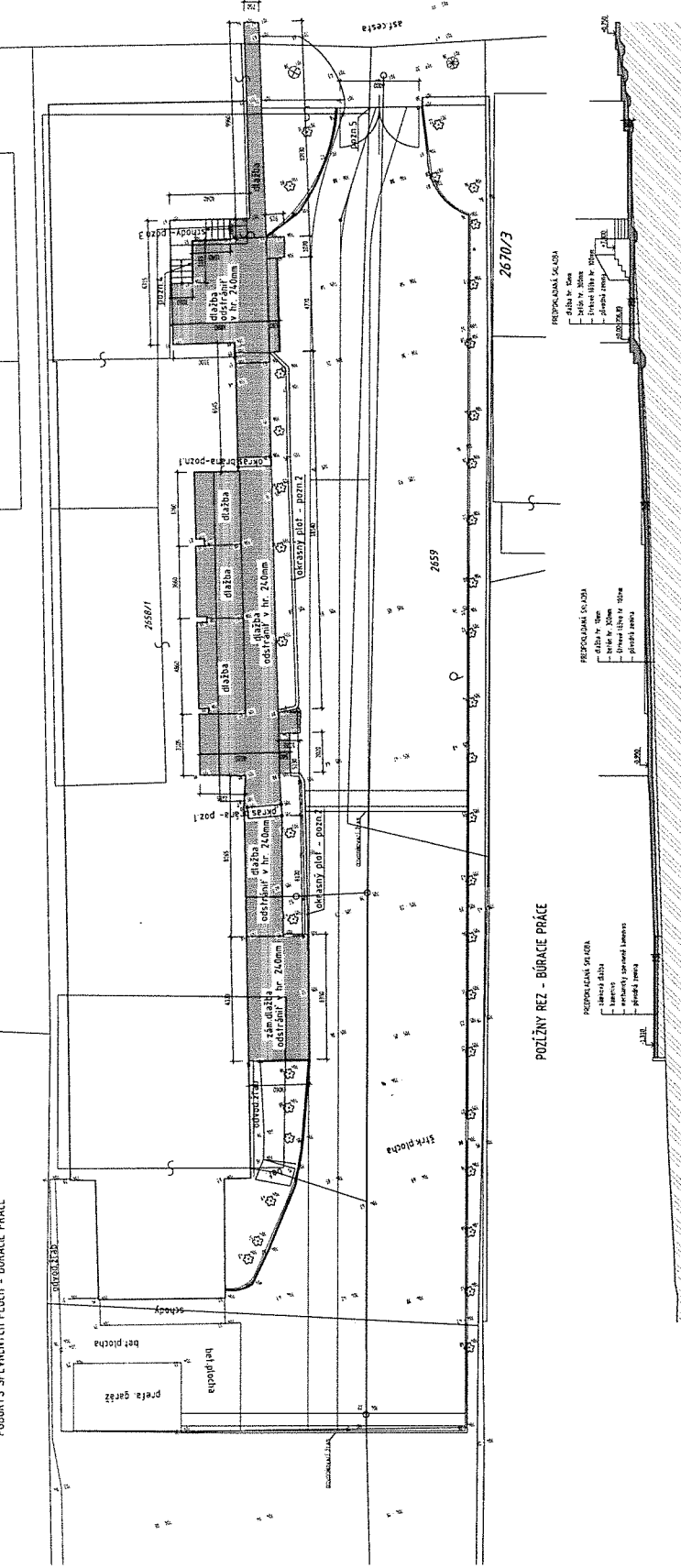

EXISTUJÚCA VSTUPNÁ BRÁNA

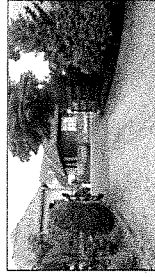

LEGENDA



 BUREAU OF PRISONS

POZNÁMKY:

[illegible]

FORMULARIO PARA REGISTRO DE LA ACTIVIDAD DE LOS SOCIOS Y DE LOS VOLUNTARIOS DE LA ORGANIZACIÓN. Este formulario debe ser diligenciado por el representante legal de la organización o por el representante de la actividad que se desea registrar. El representante debe ser el mismo que el que aparece en el acta de fundación de la organización.									
1. DATOS DE LA ORGANIZACIÓN:									
1.1. NOMBRE DE LA ORGANIZACIÓN:									
1.2. DIRECCIÓN DE LA ORGANIZACIÓN:									
1.3. TELÉFONO DE LA ORGANIZACIÓN:									
1.4. CORREO ELECTRÓNICO DE LA ORGANIZACIÓN:									
1.5. SITIO WEB DE LA ORGANIZACIÓN:									
1.6. FECHA DE FUNDACIÓN DE LA ORGANIZACIÓN:									
1.7. FECHA DE REGISTRO DE LA ACTIVIDAD:									
1.8. FECHA DE VENCIMIENTO DE LA ACTIVIDAD:									
1.9. FECHA DE EXPIRACIÓN DE LA ACTIVIDAD:									
1.10. FECHA DE CANCELACIÓN DE LA ACTIVIDAD:									
1.11. FECHA DE SUSPENSIÓN DE LA ACTIVIDAD:									
1.12. FECHA DE RESUMEN DE LA ACTIVIDAD:									
1.13. FECHA DE CIERRE DE LA ACTIVIDAD:									
1.14. FECHA DE ABANDONO DE LA ACTIVIDAD:									
1.15. FECHA DE CANCELACIÓN DE LA ACTIVIDAD:									
1.16. FECHA DE SUSPENSIÓN DE LA ACTIVIDAD:									
1.17. FECHA DE RESUMEN DE LA ACTIVIDAD:									
1.18. FECHA DE CIERRE DE LA ACTIVIDAD:									
1.19. FECHA DE ABANDONO DE LA ACTIVIDAD:									
1.20. FECHA DE CANCELACIÓN DE LA ACTIVIDAD:									
1.21. FECHA DE SUSPENSIÓN DE LA ACTIVIDAD:									
1.22. FECHA DE RESUMEN DE LA ACTIVIDAD:									
1.23. FECHA DE CIERRE DE LA ACTIVIDAD:									
1.24. FECHA DE ABANDONO DE LA ACTIVIDAD:									
1.25. FECHA DE CANCELACIÓN DE LA ACTIVIDAD:									
1.26. FECHA DE SUSPENSIÓN DE LA ACTIVIDAD:									
1.27. FECHA DE RESUMEN DE LA ACTIVIDAD:									
1.28. FECHA DE CIERRE DE LA ACTIVIDAD:									
1.29. FECHA DE ABANDONO DE LA ACTIVIDAD:									
1.30. FECHA DE CANCELACIÓN DE LA ACTIVIDAD:									
1.31. FECHA DE SUSPENSIÓN DE LA ACTIVIDAD:									
1.32. FECHA DE RESUMEN DE LA ACTIVIDAD:									
1.33. FECHA DE CIERRE DE LA ACTIVIDAD:									
1.34. FECHA DE ABANDONO DE LA ACTIVIDAD:									
1.35. FECHA DE CANCELACIÓN DE LA ACTIVIDAD:									
1.36. FECHA DE SUSPENSIÓN DE LA ACTIVIDAD:									
1.37. FECHA DE RESUMEN DE LA ACTIVIDAD:									
1.38. FECHA DE CIERRE DE LA ACTIVIDAD:									
1.39. FECHA DE ABANDONO DE LA ACTIVIDAD:									
1.40. FECHA DE CANCELACIÓN DE LA ACTIVIDAD:									
1.41. FECHA DE SUSPENSIÓN DE LA ACTIVIDAD:									
1.42. FECHA DE RESUMEN DE LA ACTIVIDAD:									
1.43. FECHA DE CIERRE DE LA ACTIVIDAD:									
1.44. FECHA DE ABANDONO DE LA ACTIVIDAD:									
1.45. FECHA DE CANCELACIÓN DE LA ACTIVIDAD:									
1.46. FECHA DE SUSPENSIÓN DE LA ACTIVIDAD:									
1.47. FECHA DE RESUMEN DE LA ACTIVIDAD:									
1.48. FECHA DE CIERRE DE LA ACTIVIDAD:									
1.49. FECHA DE ABANDONO DE LA ACTIVIDAD:									
1.50. FECHA DE CANCELACIÓN DE LA ACTIVIDAD:									
1.51. FECHA DE SUSPENSIÓN DE LA ACTIVIDAD:									
1.52. FECHA DE RESUMEN DE LA ACTIVIDAD:									
1.53. FECHA DE CIERRE DE LA ACTIVIDAD:									
1.54. FECHA DE ABANDONO DE LA ACTIVIDAD:									
1.55. FECHA DE CANCELACIÓN DE LA ACTIVIDAD:									
1.56. FECHA DE SUSPENSIÓN DE LA ACTIVIDAD:									
1.57. FECHA DE RESUMEN DE LA ACTIVIDAD:									
1.58. FECHA DE CIERRE DE LA ACTIVIDAD:									
1.59. FECHA DE ABANDONO DE LA ACTIVIDAD:									
1.60. FECHA DE CANCELACIÓN DE LA ACTIVIDAD:									
1.61. FECHA DE SUSPENSIÓN DE LA ACTIVIDAD:									
1.62. FECHA DE RESUMEN DE LA ACTIVIDAD:									
1.63. FECHA DE CIERRE DE LA ACTIVIDAD:									
1.64. FECHA DE ABANDONO DE LA ACTIVIDAD:									
1.65. FECHA DE CANCELACIÓN DE LA ACTIVIDAD:									
1.66. FECHA DE SUSPENSIÓN DE LA ACTIVIDAD:									
1.67. FECHA DE RESUMEN DE LA ACTIVIDAD:									
1.68. FECHA DE CIERRE DE LA ACTIVIDAD:									
1.69. FECHA DE ABANDONO DE LA ACTIVIDAD:									
1.70. FECHA DE CANCELACIÓN DE LA ACTIVIDAD:									
1.71. FECHA DE SUSPENSIÓN DE LA ACTIVIDAD:									
1.72. FECHA DE RESUMEN DE LA ACTIVIDAD:									
1.73. FECHA DE CIERRE DE LA ACTIVIDAD:									
1.74. FECHA DE ABANDONO DE LA ACTIVIDAD:									
1.75. FECHA DE CANCELACIÓN DE LA ACTIVIDAD:									
1.76. FECHA DE SUSPENSIÓN DE LA ACTIVIDAD:									
1.77. FECHA DE RESUMEN DE LA ACTIVIDAD:									
1.78. FECHA DE CIERRE DE LA ACTIVIDAD:									
1.79. FECHA DE ABANDONO DE LA ACTIVIDAD:									
1.80. FECHA DE CANCELACIÓN DE LA ACTIVIDAD:									
1.81. FECHA DE SUSPENSIÓN DE LA ACTIVIDAD:									
1.82. FECHA DE RESUMEN DE LA ACTIVIDAD:									
1.83. FECHA DE CIERRE DE LA ACTIVIDAD:									
1.84. FECHA DE ABANDONO DE LA ACTIVIDAD:									
1.85. FECHA DE CANCELACIÓN DE LA ACTIVIDAD:									
1.86. FECHA DE SUSPENSIÓN DE LA ACTIVIDAD:									
1.87. FECHA DE RESUMEN DE LA ACTIVIDAD:									
1.88. FECHA DE CIERRE DE LA ACTIVIDAD:									
1.89. FECHA DE ABANDONO DE LA ACTIVIDAD:									
1.90. FECHA DE CANCELACIÓN DE LA ACTIVIDAD:									
1.91. FECHA DE SUSPENSIÓN DE LA ACTIVIDAD:									
1.92. FECHA DE RESUMEN DE LA ACTIVIDAD:									
1.93. FECHA DE CIERRE DE LA ACTIVIDAD:									
1.94. FECHA DE ABANDONO DE LA ACTIVIDAD:									
1.95. FECHA DE CANCELACIÓN DE LA ACTIVIDAD:									
1.96. FECHA DE SUSPENSIÓN DE LA ACTIVIDAD:									
1.97. FECHA DE RESUMEN DE LA ACTIVIDAD:									
1.98. FECHA DE CIERRE DE LA ACTIVIDAD:									
1.99. FECHA DE ABANDONO DE LA ACTIVIDAD:									
1.100. FECHA DE CANCELACIÓN DE LA ACTIVIDAD:									
1.101. FECHA DE SUSPENSIÓN DE LA ACTIVIDAD:									
1.102. FECHA DE RESUMEN DE LA ACTIVIDAD:									
1.103. FECHA DE CIERRE DE LA ACTIVIDAD:									
1.104. FECHA DE ABANDONO DE LA ACTIVIDAD:									

[illegible]

	PERLASOVÁ PLÁŠŤA HEK SOUVISNÁ PRÍMÁČESTER
	PERLASOVÁ SOUVISNÁ PRÍMÁČESTER

POZN. 1. Podany jest szereg danych, które nie są jednakże kompletnymi zestawami danych. W szczególności, nie są one reprezentatywne dla całego kraju. Wyniki te nie należy interpretować jako reprezentatywne dla całego kraju. Wyniki te nie należy interpretować jako reprezentatywne dla całego kraju.

[illegible]

[illegible]

⑤

terasová pláňa 14,50m
nájv. prenos Ester pláňa 30,50m
kanero FR 4,8m, hr 40cm
mechanický sporenie kanero
FR 8-16m, hr 50cm
pôdová zemina

	TERASOVÁ PLATŇA HR. 50MM NAPR. PREMAC ESTER - 32m ²
	ZÁŇKOVÁ DLAŽBA HR. 80MM NAPR. PREMAC - 20m ²

- PROJEKTANT NERESÍ ŽÁDNOU DOPOVEDNOSŤ ZA ŽENY USKUTOČNENÉ BEZ JAKO POSADNOU SÚHLASU !!!
ZADÁVATEL, JE POVINNÝ O ŽISTENÍCH OBRÁBKACH DOKUMENTÁČNEHO INFORMOVAT PRÁVIDELNIA !!!
ZADÁVATEL, JE POVINNÝ SÚČASNE ROZHODŤ A POČTY KONTROLNÝCH NA STAVBE PRED ZÁJEMOM PRÁCE
PRED REALIZÁCIU MATERIÁLY PRÁVICA V ZÁPISKE TECHNICKOHO PRÉZOSU (VÝROBU (DOBAVITELIA)
PRED REALIZÁCIU ŽENY PRÁVICA V KONSTRUKCIE JE NUTNÉ PREJAVIŤ !!!

[illegible]

Stavba						Početka
Služba:	RP	Silvan.	Jan 2017	L	zakazky	1099
Materiál:	slabiny	Pracovná LADTA - div. Úpravný Právník		F	Formal	8 AK
Inventar:		Souhlas postavení od 29.září 8 x 10				
DARZ PAVENA LEHOTA - PARKOVISKÁ						
SO 02 - SPEVNĚNÍ PLOCHY						
Oprac :	PŮDORYS CHODNIKA K PRÍSTŘEŠKU - PREFAB GARŽ					Cyces 1/100 04

VÝKRES VSTUPNÉHO SCHODISKA

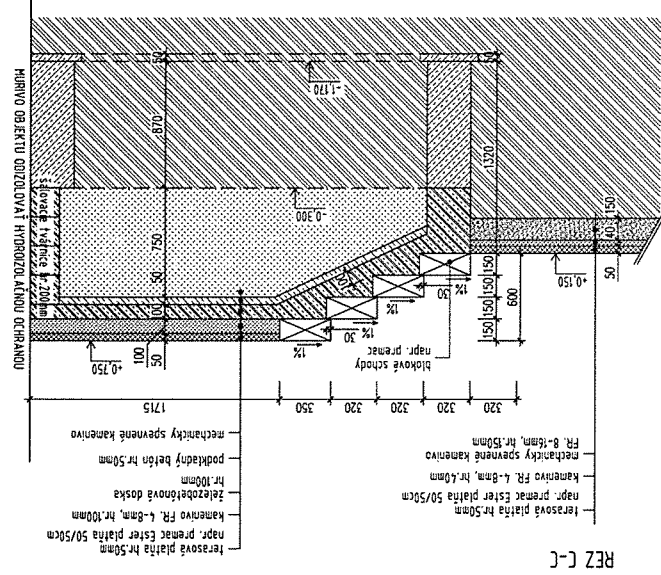
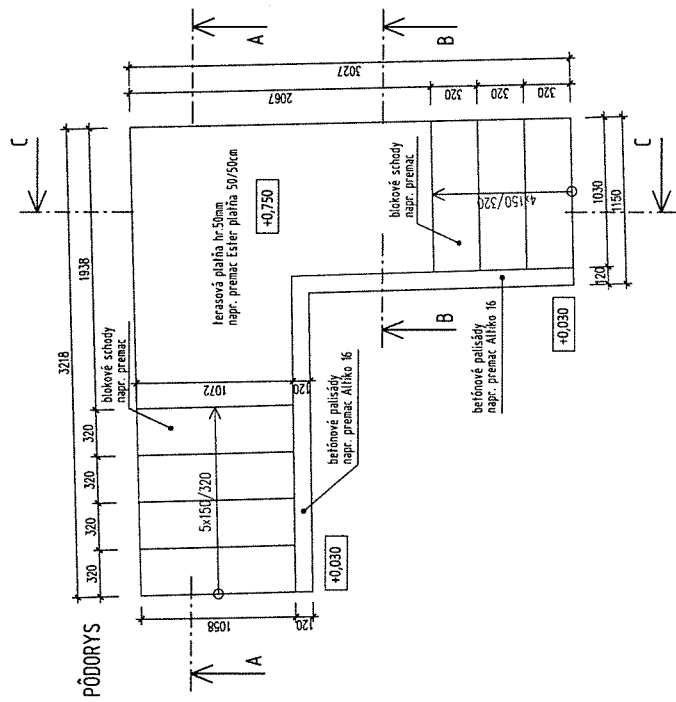

REZ A-A

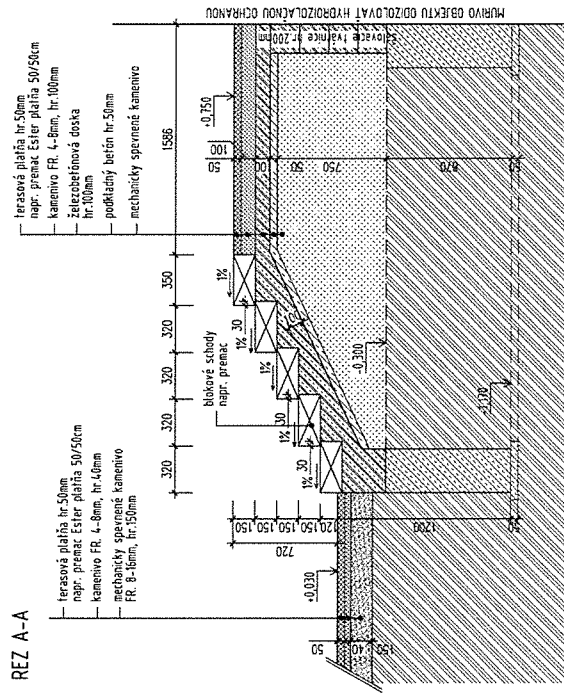

REZ B-B

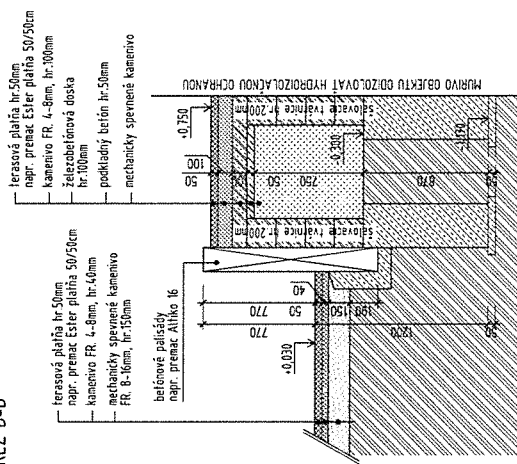

Upozornenie : Układanie palisád musí byť vykonané tak, aby plocha betónového lôžka bola zaťažovaná rovnomerne. Konkrétna plocha palisád musí byť pred užitím dôkladne namočená. Pri ukladaní je potrebné zabezpečiť, aby sa celá spodná plocha palisády dôkladne spojila s betónom lôžka. Použiť prísadu do betónu na zlepšenie priľnavosti.

[illegible]

PÔDORYS

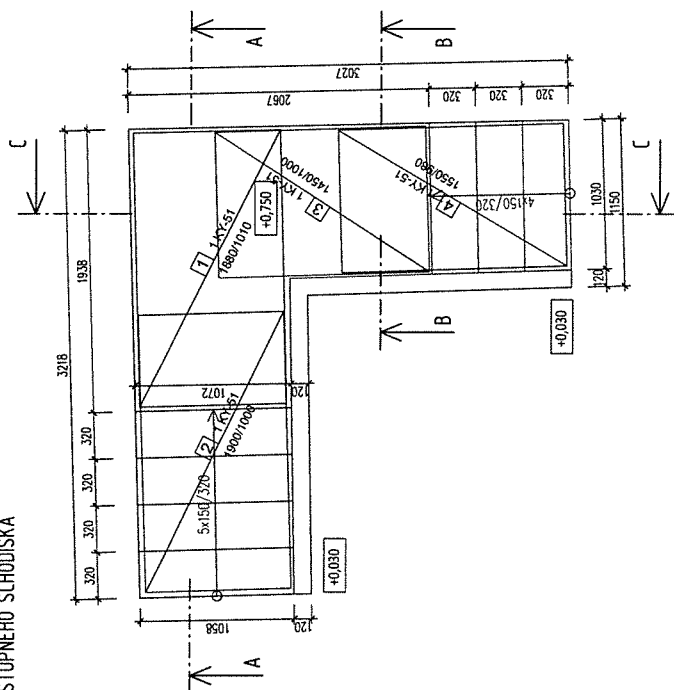

REC-1

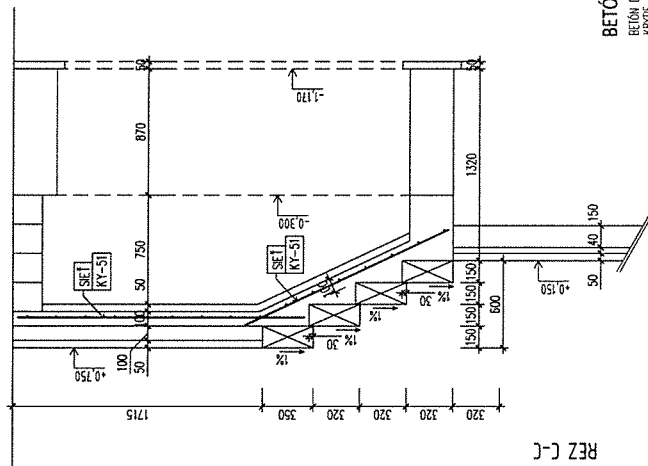

BETÓN

BEŤON DOSKY 206-1-C20/25-XC1(Sk), VÝŠIUŽ R/10505/
KRITÉ NA VÝŠIUŽ 30mm
SÍŤ KY-51 -ØR8 200-200
PRESAH SÍŤE MIN.400mm

Upozornenie : Ukladanie palisád musí byť vykonané tak, aby plocha betónového lôžka bola zaťažovaná rovnomerne. Kontaktná plocha palisád musí byť pred ukladom dôkladne namazaná. Pri ukladaní je potrebné zabezpečiť, aby sa celá spodná plocha palisády s betónom lôžka. Použiť prísadu do betónu na zlepšenie priľnavosti.

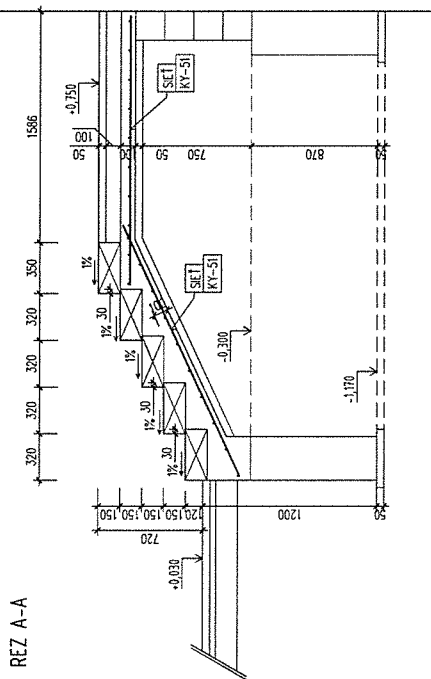

REZ B-B

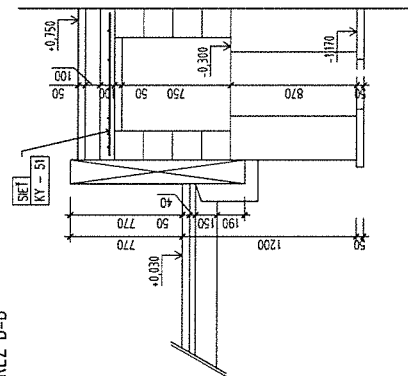

information, those details tend to document PRO ARCH Industries A METHOD SA REPRESENTATIVE AND COMPANY, FIRST, SECOND, THIRD, FOURTH, FIFTH, SIXTH, SEVENTH, EIGHTH, NINTH, TENTH, ELEVENTH, TWELFTH, THIRTEENTH, FOURTEENTH, FIFTEENTH, SIXTEENTH, SEVENTEENTH, EIGHTEENTH, NINETEENTH, TWENTIETH, TWENTY-FIRST, TWENTY-SECOND, TWENTY-THIRD, TWENTY-FOURTH, TWENTY-FIFTH, TWENTY-SIXTH, TWENTY-SEVENTH, TWENTY-EIGHTH, TWENTY-NINTH, THIRTIETH, THIRTY-FIRST, THIRTY-SECOND, THIRTY-THIRD, THIRTY-FOURTH, THIRTY-FIFTH, THIRTY-SIXTH, THIRTY-SEVENTH, THIRTY-EIGHTH, THIRTY-NINTH, FORTIETH, FORTY-FIRST, FORTY-SECOND, FORTY-THIRD, FORTY-FOURTH, FORTY-FIFTH, FORTY-SIXTH, FORTY-SEVENTH, FORTY-EIGHTH, FORTY-NINTH, FIFTIETH, FIFTY-FIRST, FIFTY-SECOND, FIFTY-THIRD, FIFTY-FOURTH, FIFTY-FIFTH, FIFTY-SIXTH, FIFTY-SEVENTH, FIFTY-EIGHTH, FIFTY-NINTH, SIXTIETH, SIXTY-FIRST, SIXTY-SECOND, SIXTY-THIRD, SIXTY-FOURTH, SIXTY-FIFTH, SIXTY-SIXTH, SIXTY-SEVENTH, SIXTY-EIGHTH, SIXTY-NINTH, SEVENTIETH, SEVENTY-FIRST, SEVENTY-SECOND, SEVENTY-THIRD, SEVENTY-FOURTH, SEVENTY-FIFTH, SEVENTY-SIXTH, SEVENTY-SEVENTH, SEVENTY-EIGHTH, SEVENTY-NINTH, EIGHTIETH, EIGHTY-FIRST, EIGHTY-SECOND, EIGHTY-THIRD, EIGHTY-FOURTH, EIGHTY-FIFTH, EIGHTY-SIXTH, EIGHTY-SEVENTH, EIGHTY-EIGHTH, EIGHTY-NINTH, NINETYETH, NINETY-FIRST, NINETY-SECOND, NINETY-THIRD, NINETY-FOURTH, NINETY-FIFTH, NINETY-SIXTH, NINETY-SEVENTH, NINETY-EIGHTH, NINETY-NINTH, ONE HUNDREDTH, ONE HUNDRED-FIRST, ONE HUNDRED-SECOND, ONE HUNDRED-THIRD, ONE HUNDRED-FOURTH, ONE HUNDRED-FIFTH, ONE HUNDRED-SIXTH, ONE HUNDRED-SEVENTH, ONE HUNDRED-EIGHTH, ONE HUNDRED-NINTH, TWO HUNDREDTH, TWO HUNDRED-FIRST, TWO HUNDRED-SECOND, TWO HUNDRED-THIRD, TWO HUNDRED-FOURTH, TWO HUNDRED-FIFTH, TWO HUNDRED-SIXTH, TWO HUNDRED-SEVENTH, TWO HUNDRED-EIGHTH, TWO HUNDRED-NINTH, THREE HUNDREDTH, THREE HUNDRED-FIRST, THREE HUNDRED-SECOND, THREE HUNDRED-THIRD, THREE HUNDRED-FOURTH, THREE HUNDRED-FIFTH, THREE HUNDRED-SIXTH, THREE HUNDRED-SEVENTH, THREE HUNDRED-EIGHTH, THREE HUNDRED-NINTH, FOUR HUNDREDTH, FOUR HUNDRED-FIRST, FOUR HUNDRED-SECOND, FOUR HUNDRED-THIRD, FOUR HUNDRED-FOURTH, FOUR HUNDRED-FIFTH, FOUR HUNDRED-SIXTH, FOUR HUNDRED-SEVENTH, FOUR HUNDRED-EIGHTH, FOUR HUNDRED-NINTH, FIVE HUNDREDTH, FIVE HUNDRED-FIRST, FIVE HUNDRED-SECOND, FIVE HUNDRED-THIRD, FIVE HUNDRED-FOURTH, FIVE HUNDRED-FIFTH, FIVE HUNDRED-SIXTH, FIVE HUNDRED-SEVENTH, FIVE HUNDRED-EIGHTH, FIVE HUNDRED-NINTH, SIX HUNDREDTH, SIX HUNDRED-FIRST, SIX HUNDRED-SECOND, SIX HUNDRED-THIRD, SIX HUNDRED-FOURTH, SIX HUNDRED-FIFTH, SIX HUNDRED-SIXTH, SIX HUNDRED-SEVENTH, SIX HUNDRED-EIGHTH, SIX HUNDRED-NINTH, SEVEN HUNDREDTH, SEVEN HUNDRED-FIRST, SEVEN HUNDRED-SECOND, SEVEN HUNDRED-THIRD, SEVEN HUNDRED-FOURTH, SEVEN HUNDRED-FIFTH, SEVEN HUNDRED-SIXTH, SEVEN HUNDRED-SEVENTH, SEVEN HUNDRED-EIGHTH, SEVEN HUNDRED-NINTH, EIGHT HUNDREDTH, EIGHT HUNDRED-FIRST, EIGHT HUNDRED-SECOND, EIGHT HUNDRED-THIRD, EIGHT HUNDRED-FOURTH, EIGHT HUNDRED-FIFTH, EIGHT HUNDRED-SIXTH, EIGHT HUNDRED-SEVENTH, EIGHT HUNDRED-EIGHTH, EIGHT HUNDRED-NINTH, NINE HUNDREDTH, NINE HUNDRED-FIRST, NINE HUNDRED-SECOND, NINE HUNDRED-THIRD, NINE HUNDRED-FOURTH, NINE HUNDRED-FIFTH, NINE HUNDRED-SIXTH, NINE HUNDRED-SEVENTH, NINE HUNDRED-EIGHTH, NINE HUNDRED-NINTH, TEN HUNDREDTH, TEN HUNDRED-FIRST, TEN HUNDRED-SECOND, TEN HUNDRED-THIRD, TEN HUNDRED-FOURTH, TEN HUNDRED-FIFTH, TEN HUNDRED-SIXTH, TEN HUNDRED-SEVENTH, TEN HUNDRED-EIGHTH, TEN HUNDRED-NINTH, ELEVEN HUNDREDTH, ELEVEN HUNDRED-FIRST, ELEVEN HUNDRED-SECOND, ELEVEN HUNDRED-THIRD, ELEVEN HUNDRED-FOURTH, ELEVEN HUNDRED-FIFTH, ELEVEN HUNDRED-SIXTH, ELEVEN HUNDRED-SEVENTH, ELEVEN HUNDRED-EIGHTH, ELEVEN HUNDRED-NINTH, TWELVE HUNDREDTH, TWELVE HUNDRED-FIRST, TWELVE HUNDRED-SECOND, TWELVE HUNDRED-THIRD, TWELVE HUNDRED-FOURTH, TWELVE HUNDRED-FIFTH, TWELVE HUNDRED-SIXTH, TWELVE HUNDRED-SEVENTH, TWELVE HUNDRED-EIGHTH, TWELVE HUNDRED-NINTH, THIRTEEN HUNDREDTH, THIRTEEN HUNDRED-FIRST, THIRTEEN HUNDRED-SECOND, THIRTEEN HUNDRED-THIRD, THIRTEEN HUNDRED-FOURTH, THIRTEEN HUNDRED-FIFTH, THIRTEEN HUNDRED-SIXTH, THIRTEEN HUNDRED-SEVENTH, THIRTEEN HUNDRED-EIGHTH, THIRTEEN HUNDRED-NINTH, FOURTEEN HUNDREDTH, FOURTEEN HUNDRED-FIRST, FOURTEEN HUNDRED-SECOND, FOURTEEN HUNDRED-THIRD, FOURTEEN HUNDRED-FOURTH, FOURTEEN HUNDRED-FIFTH, FOURTEEN HUNDRED-SIXTH, FOURTEEN HUNDRED-SEVENTH, FOURTEEN HUNDRED-EIGHTH, FOURTEEN HUNDRED-NINTH, FIFTEEN HUNDREDTH, FIFTEEN HUNDRED-FIRST, FIFTEEN HUNDRED-SECOND, FIFTEEN HUNDRED-THIRD, FIFTEEN HUNDRED-FOURTH, FIFTEEN HUNDRED-FIFTH, FIFTEEN HUNDRED-SIXTH, FIFTEEN HUNDRED-SEVENTH, FIFTEEN HUNDRED-EIGHTH, FIFTEEN HUNDRED-NINTH, SIXTEEN HUNDREDTH, SIXTEEN HUNDRED-FIRST, SIXTEEN HUNDRED-SECOND, SIXTEEN HUNDRED-THIRD, SIXTEEN HUNDRED-FOURTH, SIXTEEN HUNDRED-FIFTH, SIXTEEN HUNDRED-SIXTH, SIXTEEN HUNDRED-SEVENTH, SIXTEEN HUNDRED-EIGHTH, SIXTEEN HUNDRED-NINTH, SEVENTEEN HUNDREDTH, SEVENTEEN HUNDRED-FIRST, SEVENTEEN HUNDRED-SECOND, SEVENTEEN HUNDRED-THIRD, SEVENTEEN HUNDRED-FOURTH, SEVENTEEN HUNDRED-FIFTH, SEVENTEEN HUNDRED-SIXTH, SEVENTEEN HUNDRED-SEVENTH, SEVENTEEN HUNDRED-EIGHTH, SEVENTEEN HUNDRED-NINTH, EIGHTEEN HUNDREDTH, EIGHTEEN HUNDRED-FIRST, EIGHTEEN HUNDRED-SECOND, EIGHTEEN HUNDRED-THIRD, EIGHTEEN HUNDRED-FOURTH, EIGHTEEN HUNDRED-FIFTH, EIGHTEEN HUNDRED-SIXTH, EIGHTEEN HUNDRED-SEVENTH, EIGHTEEN HUNDRED-EIGHTH, EIGHTEEN HUNDRED-NINTH, NINETEEN HUNDREDTH, NINETEEN HUNDRED-FIRST, NINETEEN HUNDRED-SECOND, NINETEEN HUNDRED-THIRD, NINETEEN HUNDRED-FOURTH, NINETEEN HUNDRED-FIFTH, NINETEEN HUNDRED-SIXTH, NINETEEN HUNDRED-SEVENTH, NINETEEN HUNDRED-EIGHTH, NINETEEN HUNDRED-NINTH, TWENTY HUNDREDTH, TWENTY HUNDRED-FIRST, TWENTY HUNDRED-SECOND, TWENTY HUNDRED-THIRD, TWENTY HUNDRED-FOURTH, TWENTY HUNDRED-FIFTH, TWENTY HUNDRED-SIXTH, TWENTY HUNDRED-SEVENTH, TWENTY HUNDRED-EIGHTH, TWENTY HUNDRED-NINTH, TWENTY-ONE HUNDREDTH, TWENTY-ONE HUNDRED-FIRST, TWENTY-ONE HUNDRED-SECOND, TWENTY-ONE HUNDRED-THIRD, TWENTY-ONE HUNDRED-FOURTH, TWENTY-ONE HUNDRED-FIFTH, TWENTY-ONE HUNDRED-SIXTH, TWENTY-ONE HUNDRED-SEVENTH, TWENTY-ONE HUNDRED-EIGHTH, TWENTY-ONE HUNDRED-NINTH, TWENTY-TWO HUNDREDTH, TWENTY-TWO HUNDRED-FIRST, TWENTY-TWO HUNDRED-SECOND, TWENTY-TWO HUNDRED-THIRD, TWENTY-TWO HUNDRED-FOURTH, TWENTY-TWO HUNDRED-FIFTH, TWENTY-TWO HUNDRED-SIXTH, TWENTY-TWO HUNDRED-SEVENTH, TWENTY-TWO HUNDRED-EIGHTH, TWENTY-TWO HUNDRED-NINTH, TWENTY-THREE HUNDREDTH, TWENTY-THREE HUNDRED-FIRST, TWENTY-THREE HUNDRED-SECOND, TWENTY-THREE HUNDRED-THIRD, TWENTY-THREE HUNDRED-FOURTH, TWENTY-THREE HUNDRED-FIFTH, TWENTY-THREE HUNDRED-SIXTH, TWENTY-THREE HUNDRED-SEVENTH, TWENTY-THREE HUNDRED-EIGHTH, TWENTY-THREE HUNDRED-NINTH, TWENTY-FOUR HUNDREDTH, TWENTY-FOUR HUNDRED-FIRST, TWENTY-FOUR HUNDRED-SECOND, TWENTY-FOUR HUNDRED-THIRD, TWENTY-FOUR HUNDRED-FOURTH, TWENTY-FOUR HUNDRED-FIFTH, TWENTY-FOUR HUNDRED-SIXTH, TWENTY-FOUR HUNDRED-SEVENTH, TWENTY-FOUR HUNDRED-EIGHTH, TWENTY-FOUR HUNDRED-NINTH, TWENTY-FIVE HUNDREDTH, TWENTY-FIVE HUNDRED-FIRST, TWENTY-FIVE HUNDRED-SECOND, TWENTY-FIVE HUNDRED-THIRD, TWENTY-FIVE HUNDRED-FOURTH, TWENTY-FIVE HUNDRED-FIFTH, TWENTY-FIVE HUNDRED-SIXTH, TWENTY-FIVE HUNDRED-SEVENTH, TWENTY-FIVE HUNDRED-EIGHTH, TWENTY-FIVE HUNDRED-NINTH, TWENTY-SIX HUNDREDTH, TWENTY-SIX HUNDRED-FIRST, TWENTY-SIX HUNDRED-SECOND, TWENTY-SIX HUNDRED-THIRD, TWENTY-SIX HUNDRED-FOURTH, TWENTY-SIX HUNDRED-FIFTH, TWENTY-SIX HUNDRED-SIXTH, TWENTY-SIX HUNDRED-SEVENTH, TWENTY-SIX HUNDRED-EIGHTH, TWENTY-SIX HUNDRED-NINTH, TWENTY-SEVEN HUNDREDTH, TWENTY-SEVEN HUNDRED-FIRST, TWENTY-SEVEN HUNDRED-SECOND, TWENTY-SEVEN HUNDRED-THIRD, TWENTY-SEVEN HUNDRED-FOURTH, TWENTY-SEVEN HUNDRED-FIFTH, TWENTY-SEVEN HUNDRED-SIXTH, TWENTY-SEVEN HUNDRED-SEVENTH, TWENTY-SEVEN HUNDRED-EIGHTH, TWENTY-SEVEN HUNDRED-NINTH, TWENTY-EIGHT HUNDREDTH, TWENTY-EIGHT HUNDRED-FIRST, TWENTY-EIGHT HUNDRED-SECOND, TWENTY-EIGHT HUNDRED-THIRD, TWENTY-EIGHT HUNDRED-FOURTH, TWENTY-EIGHT HUNDRED-FIFTH, TWENTY-EIGHT HUNDRED-SIXTH, TWENTY-EIGHT HUNDRED-SEVENTH, TWENTY-EIGHT HUNDRED-EIGHTH, TWENTY-EIGHT HUNDRED-NINTH, TWENTY-NINE HUNDREDTH, TWENTY-NINE HUNDRED-FIRST, TWENTY-NINE HUNDRED-SECOND, TWENTY-NINE HUNDRED-THIRD, TWENTY-NINE HUNDRED-FOURTH, TWENTY-NINE HUNDRED-FIFTH, TWENTY-NINE HUNDRED-SIXTH, TWENTY-NINE HUNDRED-SEVENTH, TWENTY-NINE HUNDRED-EIGHTH, TWENTY-NINE HUNDRED-NINTH, THIRTY HUNDREDTH, THIRTY HUNDRED-FIRST, THIRTY HUNDRED-SECOND, THIRTY HUNDRED-THIRD, THIRTY HUNDRED-FOURTH, THIRTY HUNDRED-FIFTH, THIRTY HUNDRED-SIXTH, THIRTY HUNDRED-SEVENTH, THIRTY HUNDRED-EIGHTH, THIRTY HUNDRED-NINTH, THIRTY-ONE HUNDREDTH, THIRTY-ONE HUNDRED-FIRST, THIRTY-ONE HUNDRED-SECOND, THIRTY-ONE HUNDRED-THIRD, THIRTY-ONE HUNDRED-FOURTH, THIRTY-ONE HUNDRED-FIFTH, THIRTY-ONE HUNDRED-SIXTH, THIRTY-ONE HUNDRED-SEVENTH, THIRTY-ONE HUNDRED-EIGHTH, THIRTY-ONE HUNDRED-NINTH, THIRTY-TWO HUNDREDTH, THIRTY-TWO HUNDRED-FIRST, THIRTY-TWO HUNDRED-SECOND, THIRTY-TWO HUNDRED-THIRD, THIRTY-TWO HUNDRED-FOURTH, THIRTY-TWO HUNDRED-FIFTH, THIRTY-TWO HUNDRED-SIXTH, THIRTY-TWO HUNDRED-SEVENTH, THIRTY-TWO HUNDRED-EIGHTH, THIRTY-TWO HUNDRED-NINTH, THIRTY-THREE HUNDREDTH, THIRTY-THREE HUNDRED-FIRST, THIRTY-THREE HUNDRED-SECOND, THIRTY-THREE HUNDRED-THIRD, THIRTY-THREE HUNDRED-FOURTH, THIRTY-THREE HUNDRED-FIFTH, THIRTY-THREE HUNDRED-SIXTH, THIRTY-THREE HUNDRED-SEVENTH, THIRTY-THREE HUNDRED-EIGHTH, THIRTY-THREE HUNDRED-NINTH, THIRTY-FOUR HUNDREDTH, THIRTY-FOUR HUNDRED-FIRST, THIRTY-FOUR HUNDRED-SECOND, THIRTY-FOUR HUNDRED-THIRD, THIRTY-FOUR HUNDRED-FOURTH, THIRTY-FOUR HUNDRED-FIFTH, THIRTY-FOUR HUNDRED-SIXTH, THIRTY-FOUR HUNDRED-SEVENTH, THIRTY-FOUR HUNDRED

 Ruzomberok Petrář 103/01 010 011 9084-210 proarch@proarch.sk	Kreslí:	Jaroslav Varga	E-mail: varga@proarch.sk Phone: +421 917 584 710	Part
	Zodp. projektant	Ing. Vladimír Končík	E-mail: koncik@proarch.sk Phone: +421 905 62538	
	Autor návrhu	Ing. Vladimír Končík	E-mail: koncik@proarch.sk	

Stavebné architektonické riešenie				Početka
Stupň:	PP	Dňam	Jun 2007	Č. záskatky: 1109
Miesto stavby:	Pavčina Lehota - der. Liptovský Múlad			
Investor:	Sociálna poisťovňa, ul. 29 augusta 8 a 10			
DARŽ PAVČINA LEHOTA - PARKOVISKÁ				
Slaaba				
SO 02 - SPEVNENÉ PLOCHY				
Obrah :	VÝKRES VÝSTUŽE VSTUPNÉHO SCHODISKÁ			Merka: 125
				Č. výr.: 06

PÔDORYS

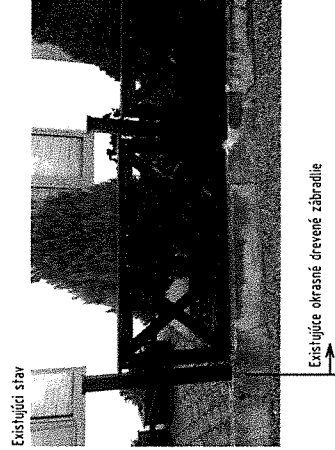

POHLAD P1

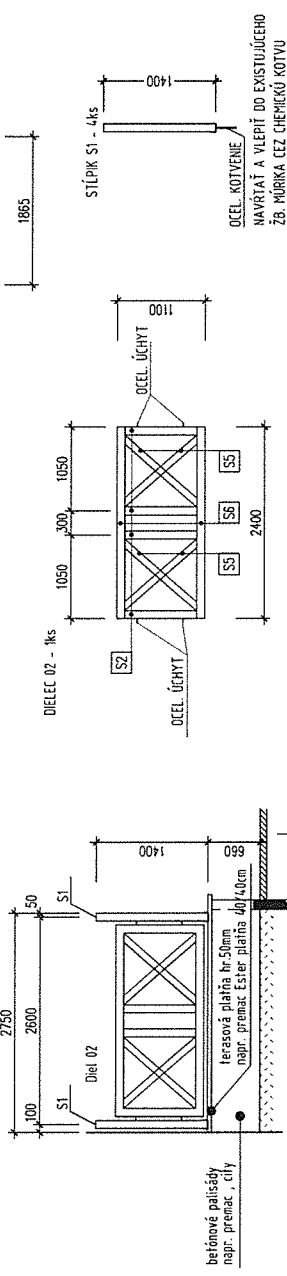
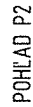

CODE	MAGNET POWER	RESONANCE (mm)				K _S	Q ₂₁₂ (m)
		B	H	L			
S1	DECOUPLE STUPIC	100	100	1400	4	0.056	
S2	DECOUPLE REMOVAL					0.176	
S3	DECOUPLE GOSKY	33	100	1865	16	0.071	
S4	DECOUPLE DORY	33	100	1275	24	0.161	
S5	DECOUPLE DORY	33	100	1460	8	0.038	
S6	DECOUPLE GOSKY	33	100	2400	4	0.031	
SPOLLI :							0.044
10%							0.047
SPOLLI x 10%							0.52m

Upozornenie : Všetky drevené konštrukcie opalťte vhodným náterom na drevo pre exteriér, v rovnakom odliení ako existujúce drevené okrasné zábradlie.
Novo nariadené drevené okrasné zábradlie výškovo prispôbiť k existujúcemu drevenému zábradiu.

[illegible]

 Radehorst Pöschel 11, 02401 Tel. +421 917 594 210 info@rproach@measeach.com	Kredit: Jaroslav Varga	Coal Partner: Jaroslav Varga	Part
Zöld projektant: Ing.Vladimir Konfál	Coal Partner: Ing.Vladimir Konfál	Coal Partner: Ing.Vladimir Konfál	
Autor návrhu: Ing.Vladimir Konfál	Coal Partner: Ing.Vladimir Konfál	Coal Partner: Ing.Vladimir Konfál	

Stavebná architektonické riešenie		Petitella	
Stupeň:	RP	Datum:	Jún 2017
Miesto stavby:	Pavčina Lehota - okr. Lipovský, Múroš		
Investor:	Sociálna poisťovňa, ul. Zaujatská 8 a 10		
<p>Stavba</p> <p>DARZ PAVČINA LEHOTA - PARKOVISKÁ</p> <p>S0 02 - SPEVNENÉ PLOCHY</p>			
Obsah:	VÝKRES DOPLNENIA VONKAJŠIEHO OKRASNEHO ZÁBRADLIA		Kreska: 1:50
			Číslo: 07

OBSAH:

- Detail 1-1, Uloženie blokových schodov
- Detail 2-2, Uloženie terasovej dlažby v mieste sokla stavby
- Detail 3-3, Uloženie blokových schodov v mieste terasy
- Detail 4-4, Uloženie blokových schodov
- Detail 5-5, Uloženie palisád v mieste oporného múrika
- Detail 6-6, Uloženie palisád v mieste oporného múrika
- Detail 7-7, Vzorový rez chodníkom

INFORMÁCIE, KTORÉ OBSAHUJE TENTO DOKUMENT SÚ VLASTNÍCTVOM PRO ARCH Ružomberok A NESMÚ SA REPRODUKOVÁŤ ANI ODOVZDAŤ TRETEJ OSOBE, ALEBO BYŤ POUŽITÉ AKÝMKOLIEK SPÔSOBOM BEZ PREDCHÁDZAJÚCEHO PÍSMENNÉHO POVOLENIA PRO ARCH Ružomberok s.r.o., ALEBO NIM OPRAVNENEJ OSOBY.
THE INFORMATION CONTAINED HEREIN IS PROPRIETARY OF PRO ARCH Ružomberok s.r.o., AND IS NOT TO BE REPRODUCED, COMMUNICATED TO A THIRD PERSON, OR USED IN ANY MANNER WHATSOEVER WITHOUT THE EXPRESS WRITTEN PERMISSION OF PRO ARCH Ružomberok OR A DULY AUTHORIZED REPRESENTATIVE THEREOF.

 Ružomberok Poľná 11, 03401 tel. +421 917 584 210 proarch@proarch.sk	Kreslil:	Jaroslav Varga	E-mail : varga@proarch.sk Phone : +421 917 584 210	Paré:
	Zodp. projektant :	Ing.Vladimír Konfál	E-mail : konfal@proarch.sk Phone : +421 905 625538	
	Autor návrhu :	Ing.Vladimír Konfál	E-mail : konfal@proarch.sk Phone : +421 905 625538	

Stavebno architektonické riešenie					Pečiatka:	
Stupeň:	RP	Dátum:	Jún 2017	Č. zákazky:	1709	
Miesto stavby:	Pavčina Lehota - okr. Liptovský Mikuláš			Formát:		
Investor:	Sociálna poisťovňa, ul. 29.augusta 8 a 10					
Stavba: DaRZ PAVČINA LEHOTA - PARKOVISKÁ SO 02 - SPEVNENÉ PLOCHY						
Obsah :	DETAILY				Mierka: 1:25	Č.výkr.: 09

Uloženie blokových schodov
m1:25

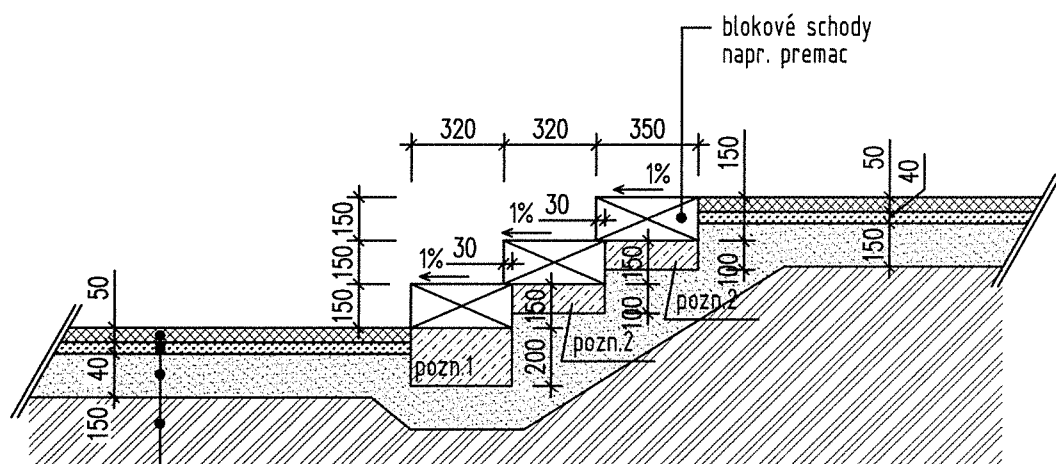

- terasová platňa hr.50mm
- napr. premac Ester platňa 50/50cm
- kamenivo FR. 4-8mm, hr.40mm
- mechanicky spevnené kamenivo
- FR. 8-16mm, hr.150mm
- pôvodná zemina

Pozn.1 :

Najnižší schod je položený na 20 cm hlbokom, mrazuvzdorne vyhotovenom betónovom základe podloženom štrkom a je dokonale vyrovnaný.

Pozn.2 :

Priebežný schod je položený na 10 cm hrubom základe z malty a na štrku a sú vyrovnané.

Upozornenie :

Aby dažďová voda mohla odtekať rýchlejšie, musí byť každý schod umiestnený so sklonom 3 mm smerom von. Každý schod vyplniť pozdĺž zadnej strany a zhuťniť.

Nábehová hrana každého schodu prekrýva predchádzajúci schod o 3 cm.

INFORMÁCIE, KTORÉ OBSAHUJE TENTO DOKUMENT SÚ VLASTNÍCTVOM PRO ARCH Ružomberok A NESMÚ SA REPRODUKOVÁŤ ANI ODVOZDÁŤ TRETEJ OSOBE, ALEBO BYŤ
POUŽITÉ AKÝMKOLIEK SPÔSOBOM BEZ PREDCHÁDZAJÚCEHO PÍSMENNÉHO POVOLENIA PRO ARCH Ružomberok s.r.o., ALEBO NIM OPRAVNEJ OSOBY.

THE INFORMATION CONTAINED HEREIN IS PROPRIETARY OF PRO ARCH Ružomberok s.r.o., AND IS NOT TO BE REPRODUCED, COMMUNICATED TO A THIRD PERSON, OR
USED IN ANY MANNER WHATSOEVER WITHOUT THE EXPRESS WRITTEN PERMISSION OF PRO ARCH Ružomberok or A DULY AUTHORIZED REPRESENTATIVE THEREOF.

 Ružomberok Pofná 11, 03401 tel. +421 917 584 210 proarch@proarch.sk	Kreslil:	Jaroslav Varga	E-mail : Phone :	Paré:
	Zodp. projektant :	Ing.Vladimír Konfál	E-mail : Phone :	
	Autor návrhu :	Ing.Vladimír Konfál	E-mail : Phone :	

Stavebno architektonické riešenie						Pečiatka:	
Stupeň:	RP	Dátum:	Jún 2017	Č. zákazky:	1709		
Miesto stavby:	Pavčina Lehota – okr. Liptovský Mikuláš			Formát:	A4		
Investor:	Sociálna poisťovňa, ul. 29.augusta 8 a 10						
Stavba: DaRZ PAVČINA LEHOTA - PARKOVISKÁ SO 02 - SPEVNENÉ PLOCHY							
Obsah :	Detail 1-1, Uloženie blokových schodov					Mierka: 1:25	Č.výkr.: Detail 1-1

Detail 2-2

Uloženie terasovej dlažby v mieste sokla stavby m1:25

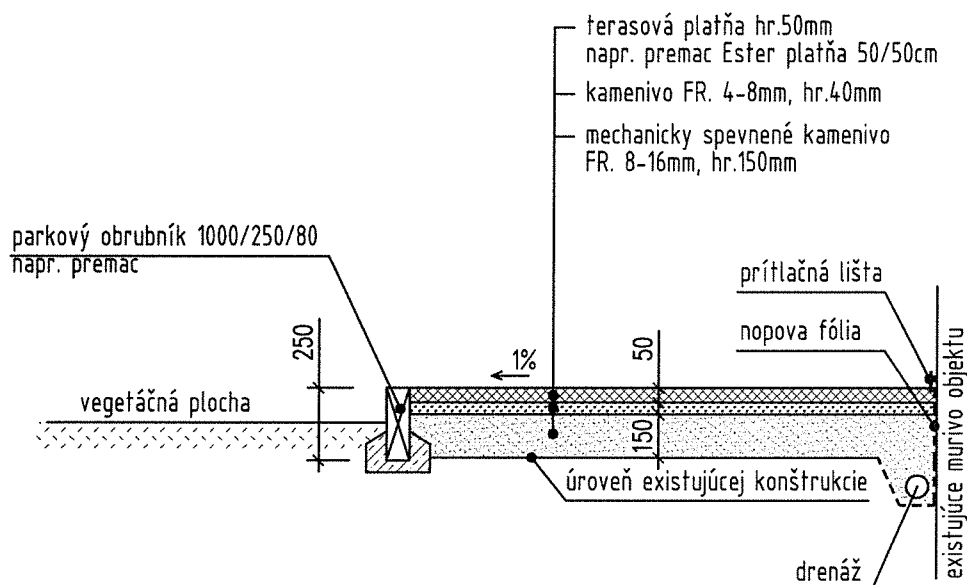

INFORMÁCIE, KTORÉ OBSAHUJE TENTO DOKUMENT SÚ VLASTNÍCTVOM PRO ARCH Ružomberok A NESMÚ SA REPRODUKOVÁŤ ANI ODOVZDAŤ TRETEJ OSOBE, ALEBO BYŤ POUŽITÉ AKÝMKOLIEK SPÔSOBOM BEZ PREDCHÁDZAJÚCEHO PÍSMENNÉHO POVOLENIA PRO ARCH Ružomberok s.r.o., ALEBO NÍM OPRAVNENEJ OSOBY.
THE INFORMATION CONTAINED HEREIN IS PROPRIETARY OF PRO ARCH Ružomberok s.r.o., AND IS NOT TO BE REPRODUCED, COMMUNICATED TO A THIRD PERSON, OR USED IN ANY MANNER WHATSOEVER WITHOUT THE EXPRESS WRITTEN PERMISSION OF PRO ARCH Ružomberok OR A DULY AUTHORIZED REPRESENTATIVE THEREOF.

 Ružomberok Poľná 11, 03401 tel. +421 917 584 210 proarch@proarch.sk	Kreslil:	Jaroslav Varga	E-mail : varga@proarch.sk Phone : +421 917 584 210	Paré:
	Zodp. projektant :	Ing.Vladimír Konfál	E-mail : konfal@proarch.sk Phone : +421 905 625538	
	Autor návrhu :	Ing.Vladimír Konfál	E-mail : konfal@proarch.sk Phone : +421 905 625538	

Stavebno architektonické riešenie						Pečiatka:
Stupeň:	RP	Dátum:	Jún 2017	Č. zákazky:	1709	
Miesto stavby:	Pavčina Lehota - okr. Liptovský Mikuláš			Formát:	A4	
Investor:	Sociálna poisťovňa, ul. 29.augusta 8 a 10					
Stavba: DaRZ PAVČINA LEHOTA - PARKOVISKÁ SO 02 - SPEVNENÉ PLOCHY						
Obsah :	Detail 2-2, Uloženie terasovej dlažby v mieste sokla stavby				Mierka: 1:25	Č.výkr.: Detail 2-2

Detail 3-3

Uloženie blokových schodov v mieste terasy m1:25

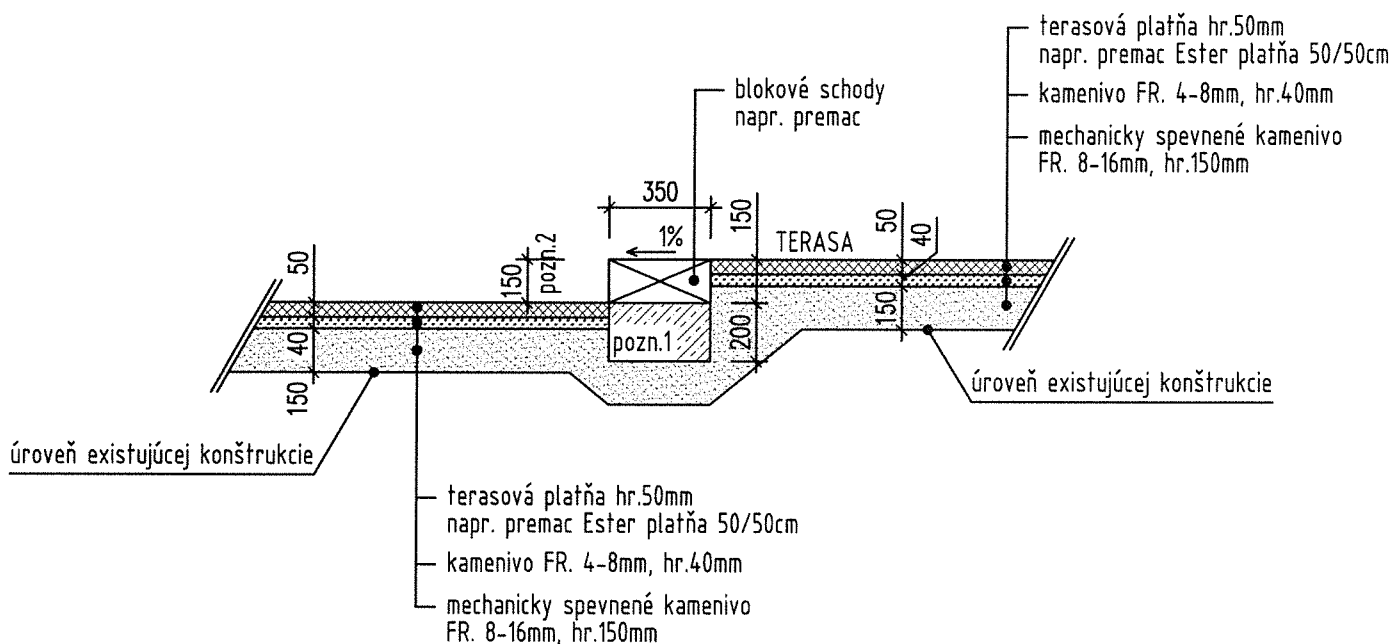

Pozn.1 :

Najnižší schod je položený na 20 cm hlbokom, mrazuvzdorne vyhotovenom betónovom základe podloženom štrkom a je dokonale vyrovnaný.

Pozn.2 :

Betónový stupeň bude postupne výškovo zapustený vzhľadom na sklon terénu, tak aby sa vytvorila terasa v rovine podľa pôdorysu.

INFORMÁCIE, KTORÉ OBSAHUJE TENTO DOKUMENT SÚ VLASTNÍCTVOM PRO ARCH Ružomberok A NESMÚ SA REPRODUKOVÁŤ ANI ODOVZDAŤ TRETEJ OSOBE, ALEBO BYŤ POUŽITÉ AKÝMKOLIEK SPÔSOBOM BEZ PREDCHÁDZAJÚCEHO PÍSMENÉHO POVOLENIA PRO ARCH Ružomberok s.r.o., ALEBO NIM OPRAVNENEJ OSOBY.
THE INFORMATION CONTAINED HEREIN IS PROPRIETARY OF PRO ARCH Ružomberok s.r.o., AND IS NOT TO BE REPRODUCED, COMMUNICATED TO A THIRD PERSON, OR USED IN ANY MANNER WHATSOEVER WITHOUT THE EXPRESS WRITTEN PERMISSION OF PRO ARCH Ružomberok OR A DULY AUTHORIZED REPRESENTATIVE THEREOF.

 Ružomberok Poľná 11, 03401 tel. +421 917 584 210 proarch@proarch.sk	Kreslil:	Jaroslav Varga	E-mail : varga@proarch.sk Phone : +421 917 584 210	Paré:
	Zodp. projektant :	Ing.Vladimír Konfál	E-mail : konfal@proarch.sk Phone : +421 905 625538	
	Autor návrhu :	Ing.Vladimír Konfál	E-mail : konfal@proarch.sk Phone : +421 905 625538	

Stavebno architektonické riešenie						Pečiatka:
Stupeň:	RP	Dátum:	Jún 2017	Č. zákazky:	1709	
Miesto stavby:	Pavčina Lehota - okr. Liptovský Mikuláš			Formát:	A4	
Investor:	Sociálna poisťovňa, ul. 29.augusta 8 a 10					
Stavba: DaRZ PAVČINA LEHOTA - PARKOVISKÁ SO 02 - SPEVNENÉ PLOCHY						
Obsah :	Detail 3-3, Uloženie blokových schodov v mieste terasy				Mierka: 1:25	Č.výkr.: Detail 3-3

Uloženie blokových schodov
m1:25

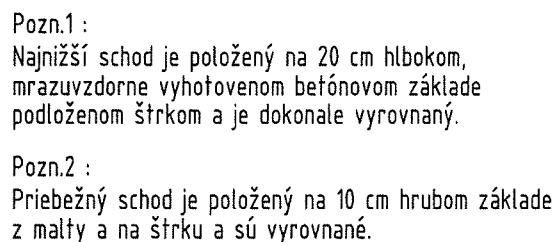

Upozornenie : Ukladanie palisád musí byť vykonané tak, aby plocha betónového lôžka bola zaťažovaná rovnomerne. Kontaktná plocha palisád musí byť pred uložením dôkladne navlhčená. Pri ukladaní je potrebné zabezpečiť aby sa celá spodná plocha palisády dôkladne spojila s betónom lôžka. Použiť prísadu do betónu na zlepšenie priľnavosti.

INFORMÁCIE, KTORÉ OBSAHUJE TENTO DOKUMENT SÚ VLASTNÍCTVOM PRO ARCH Ružomberok A NESMÚ SA REPRODUKOVÁŤ ANI ODVOZDAŤ TRETEJ OSOBE, ALEBO BYŤ
POUŽITÉ AKÝMKOLIEK SPÔSOBOM BEZ PREDCHADZAJÚCEHO PÍSMENNÉHO POVOLENIA PRO ARCH Ružomberok s.r.o., ALEBO NIM OPRAVNEJENEJ OSOBY.

THE INFORMATION CONTAINED HEREIN IS PROPRIETARY OF PRO ARCH Ružomberok s.r.o., AND IS NOT TO BE REPRODUCED, COMMUNICATED TO A THIRD PERSON, OR
USED IN ANY MANNER WHATSOEVER WITHOUT THE EXPRESS WRITTEN PERMISSION OF PRO ARCH Ružomberok OR A DULY AUTHORIZED REPRESENTATIVE THEREOF.

 Ružomberok Pofná 11, 03401 tel. +421 917 584 210 proarch@proarch.sk	Kreslil:	Jaroslav Varga	E-mail : varga@proarch.sk Phone : +421 917 584 210	Paré:
	Zodp. projektant :	Ing.Vladimír Konfál	E-mail : konfal@proarch.sk Phone : +421 905 625538	
	Autor návrhu :	Ing.Vladimír Konfál	E-mail : konfal@proarch.sk Phone : +421 905 625538	

Stavebno architektonické riešenie						Pečiatka:	
Stupeň:	RP	Dátum:	Jún 2017	Č. zákazky:	1709		
Miesto stavby:	Pavčina Lehota – okr. Liptovský Mikuláš			Formát:	A4		
Investor:	Sociálna poisťovňa, ul. 29.augusta 8 a 10						
Stavba: DaRZ PAVČINA LEHOTA - PARKOVISKÁ SO 02 - SPEVNENÉ PLOCHY							
Obsah :	Detail 4-4, Uloženie blokových schodov					Mierka:	Č.výkr.:
						1:25	Detail 4-4

Detail 5-5

Uloženie palisád v mieste oporného múrika m1:25

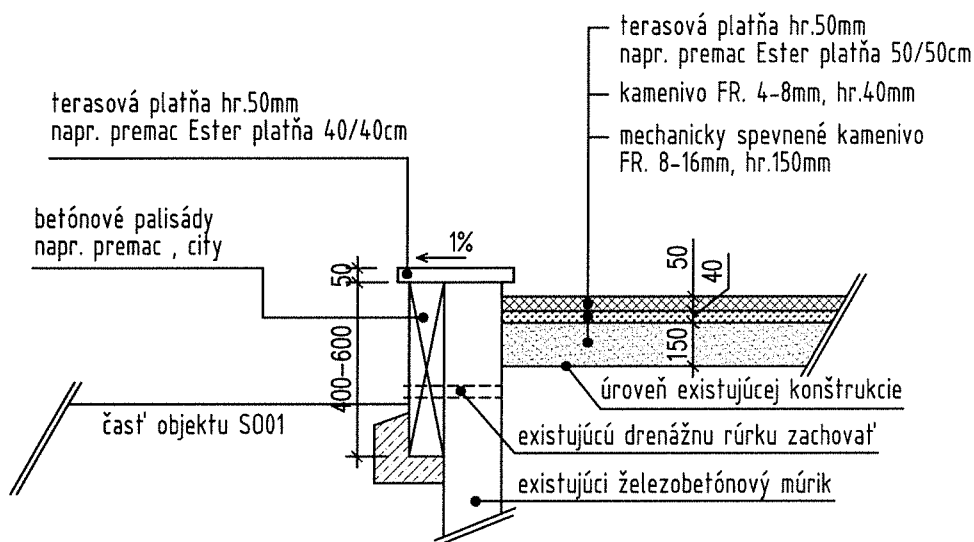

Upozornenie :

Ukladanie palisád musí byť vykonané tak, aby plocha betónového lôžka bola zaťažovaná rovnomerne. Kontaktná plocha palisád musí byť pred uložením dôkladne navlhčená. Pri ukladaní je potrebné zabezpečiť aby sa celá spodná plocha palisády dôkladne spojila s betónom lôžka. Použiť prísadu do betónu na zlepšenie prilnavosti.

INFORMÁCIE, KTORÉ OBSAHUJE TENTO DOKUMENT SÚ VLASTNÍCTVOM PRO ARCH Ružomberok A NESMÚ SA REPRODUKOVÁŤ ANI ODODZDAŤ TRETEJ OSOBE, ALEBO BYŤ POUŽITÉ AKÝMKOLIEK SPOSOBOM BEZ PREDCHÁDZAJÚCEHO PÍSMENÉHO POVOLENIA PRO ARCH Ružomberok s.r.o., ALEBO NÍM OPRAVNENEJ OSOBY.
THE INFORMATION CONTAINED HEREIN IS PROPRIETARY OF PRO ARCH Ružomberok s.r.o., AND IS NOT TO BE REPRODUCED, COMMUNICATED TO A THIRD PERSON, OR USED IN ANY MANNER WHATSOEVER WITHOUT THE EXPRESS WRITTEN PERMISSION OF PRO ARCH Ružomberok OR A DULY AUTHORIZED REPRESENTATIVE THEREOF.

 Ružomberok Pofná 11, 03401 tel. +421 917 584 210 proarch@proarch.sk	Kreslil:	Jaroslav Varga	E-mail : varga@proarch.sk Phone : +421 917 584 210	Paré:
	Zodp. projektant :	Ing.Vladimír Konfál	E-mail : konfal@proarch.sk Phone : +421 905 625538	
	Autor návrhu :	Ing.Vladimír Konfál	E-mail : konfal@proarch.sk Phone : +421 905 625538	

Stavebno architektonické riešenie					Pečiatka:	
Stupeň:	RP	Dátum:	Jún 2017	Č. zákazky:	1709	
Miesto stavby:	Pavčina Lehota - okr. Liptovský Mikuláš			Formát:	A4	
Investor:	Sociálna poisťovňa, ul. 29.augusta 8 a 10					
Stavba: DaRZ PAVČINA LEHOTA - PARKOVISKÁ SO 02 - SPEVNENÉ PLOCHY						
Obsah :	Detail 5-5, Uloženie palisád v mieste oporného múrika				Mierka: 1:25	Č.výkr.: Detail 5-5

Detail 6-6

Uloženie palisád v mieste oporného múrika m1:25

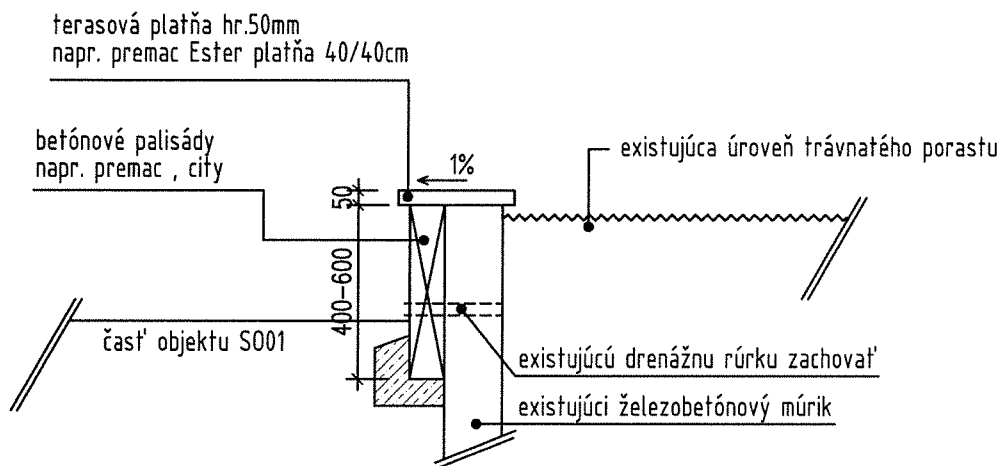

Upozornenie :

Ukladanie palisád musí byť vykonané tak, aby plocha betónového lôžka bola zaťažovaná rovnomerne. Kontaktná plocha palisád musí byť pred uložením dôkladne navlhčená. Pri ukladaní je potrebné zabezpečiť aby sa celá spodná plocha palisády dôkladne spojila s betónom lôžka. Použiť prísadu do betónu na zlepšenie priľnavosti.

INFORMÁCIE, KTORÉ OBSAHUJE TENTO DOKUMENT SÚ VLASTNÍCTVOM PRO ARCH Ružomberok A NESMÚ SA REPRODUKOVÁŤ ANI ODOVZDAŤ TRETEJ OSOBE, ALEBO BYŤ POUŽITÉ AKÝMKOLIEK SPOSOBOM BEZ PREDCHÁDZAJÚCEHO PÍSMENÉHO POVOLENIA PRO ARCH Ružomberok s.r.o., ALEBO NIM OPRAVNENEJ OSOBY.
THE INFORMATION CONTAINED HEREIN IS PROPRIETARY OF PRO ARCH Ružomberok s.r.o., AND IS NOT TO BE REPRODUCED, COMMUNICATED TO A THIRD PERSON, OR USED IN ANY MANNER WHATSOEVER WITHOUT THE EXPRESS WRITTEN PERMISSION OF PRO ARCH Ružomberok OR A DULY AUTHORIZED REPRESENTATIVE THEREOF.

 Ružomberok Poľná 11, 03401 tel. +421 917 584 210 proarch@proarch.sk	Kreslil:	Jaroslav Varga	E-mail : varga@proarch.sk Phone : +421 917 584 210	Paré:
	Zodp. projektant :	Ing.Vladimír Konfál	E-mail : konfal@proarch.sk Phone : +421 905 625538	
	Autor návrhu :	Ing.Vladimír Konfál	E-mail : konfal@proarch.sk Phone : +421 905 625538	

Stavebno architektonické riešenie					Pečiatka:	
Stupeň:	RP	Dátum:	Jún 2017	Č. zákazky:	1709	
Miesto stavby:	Pavčina Lehota – okr. Liptovský Mikuláš			Formát:	A4	
Investor:	Sociálna poisťovňa, ul. 29.augusta 8 a 10					
Stavba: DaRZ PAVČINA LEHOTA - PARKOVISKÁ SO 02 - SPEVNENÉ PLOCHY						
Obsah :	Detail 6-6, Uloženie palisád v mieste oporného múrika				Mierka: 1:25	Č.výkr.: Detail 6-6

Detail 7-7

Vzorový rez chodníkom m1:25

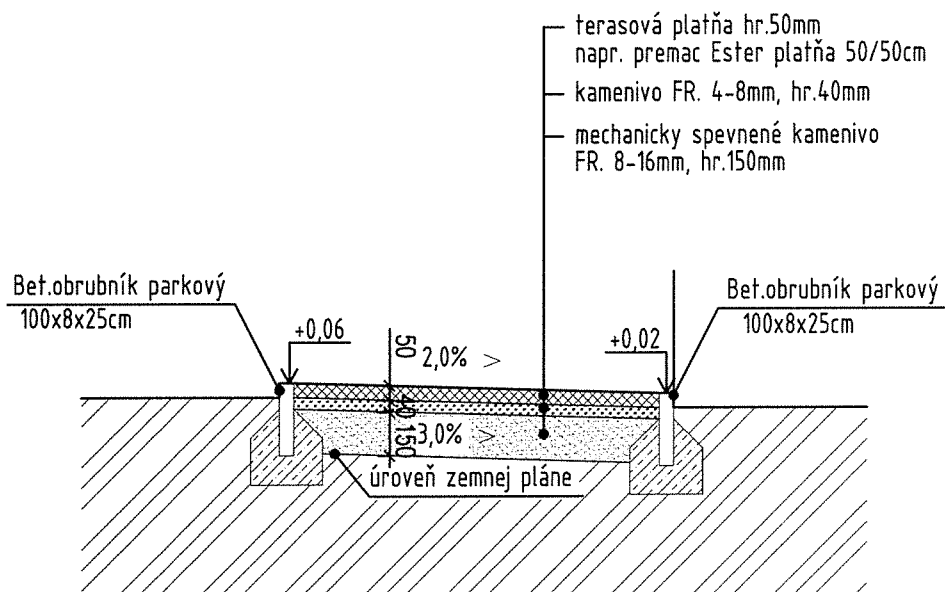

Upozornenie : Ukladanie betónových záhonových obrubníkov, musí byť vykonané tak, aby plocha betónového lôžka bola zaťažovaná rovnomerne.
Kontaktná plocha betónových obrubníkov musí byť pred uložením dôkladne navlhčená.
Pri ukladaní je potrebné zabezpečiť aby sa celá spodná plocha obrubníka dôkladne spojila s betónom lôžka. Použiť prísadu do betónu na zlepšenie priľnavosti.

INFORMÁCIE, KTORÉ OBSAHUJE TENTO DOKUMENT SÚ VLASTNÍCTVOM PRO ARCH Ružomberok A NESMÚ SA REPRODUKOVÁŤ ANI ODODZDAŤ TRETEJ OSOBE, ALEBO BYŤ POUŽITÉ AKÝMKOLIEK SPÔSOBOM BEZ PREDCHÁDZAJÚCEHO PÍSMENNÉHO POVOLENIA PRO ARCH Ružomberok s.r.o., ALEBO NÍM OPRÁVNENEJ OSOBY.
THE INFORMATION CONTAINED HEREIN IS PROPRIETARY OF PRO ARCH Ružomberok s.r.o., AND IS NOT TO BE REPRODUCED, COMMUNICATED TO A THIRD PERSON, OR USED IN ANY MANNER WHATSOEVER WITHOUT THE EXPRESS WRITTEN PERMISSION OF PRO ARCH Ružomberok OR A DULY AUTHORIZED REPRESENTATIVE THEREOF.

 Ružomberok Poľná 11, 03401 tel. +421 917 584 210 proarch@proarch.sk	Kreslil:	Eva Mrázová	E-mail : varga@proarch.sk Phone : +421 917 584 210	Paré:
	Zodp. projektant :	Ing.Vladimír Konfál	E-mail : konfal@proarch.sk Phone : +421 905 607448	
	Autor návrhu :	Ing.Vladimír Konfál	E-mail : konfal@proarch.sk Phone : +421 905 607448	

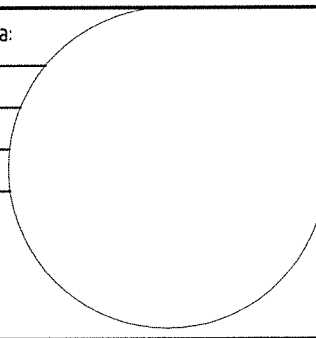
Stavebno architektonické riešenie						Pečiatka:	
Stupeň:	RP	Dátum:	Jún 2017	Č. zákazky:	1709		
Miesto stavby:	Pavčina Lehota – okr. Liptovský Mikuláš			Formát:	A4		
Investor:	Sociálna poisťovňa, ul. 29.augusta 8 a 10						
Stavba: DaRZ PAVČINA LEHOTA - PARKOVISKÁ SO 02 - SPEVNENÉ PLOCHY							
Obsah :	Detail 7-7, Vzorový rez chodníkom					Mierka: 1:25	Č.výkr.: Detail 7-7